Arco della Pace / via Piermarini

€ 1.200





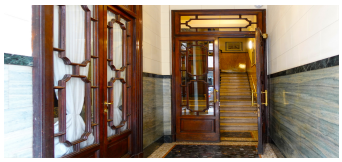

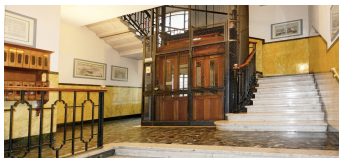



RIFERIMENTO

Rif. 450606

SUPERFICIE

40 m²

PIANO

1

LOCALI

2

STATO

Buono

RISCALDAMENTO

Autonomo

CLASSE ENERGETICA

E

SPESE

€ 65

Descrizione

Rif. 450606

Arco della Pace / via Piermarini – In piacevole contesto residenziale, a pochi passi dall’Arco della Pace, proponiamo tranquillo due locali sito al primo piano di un grazioso stabile d’epoca. L’appartamento affaccia interamente sul giardino interno ed è composto da ingresso, un piccolo locale con cucina, ampia camera oltre servizio e ripostiglio. L’immobile si presenta in buone condizioni, con serramenti nuovi, aria condizionata e completo di arredo oltre elettrodomestici frigo, forno, lavatrice e tv. Lo stabile è dotato di servizio portineria e piacevole giardino con posto bici. Libero subito. Euro 1.265 incluse spese condominiali, gestione autonoma del riscaldamento. C.E. E Eph 160,54 KWh/mqa.