MM Bande Nere/ Via Besenzanica

€ 1.220



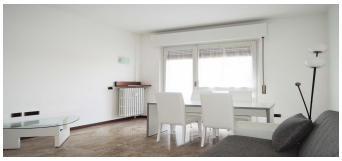







RIFERIMENTO **Rif. 441021**	SUPERFICIE **97 m²**	PIANO **2**
LOCALI **3**	STATO **Buono**	ARREDAMENTO **Arredato**
RISCALDAMENTO **Centralizzato**	CLASSE ENERGETICA **B**	SPESE **€ 330**

Descrizione

Rif. 441021

Bande Nere MM tranquille adiacenze, proponiamo in locazione appartamento di 97 mq situato al secondo piano completamente arredato: soggiorno con prospiciente balconata, cucina abitabile, due camere, doppi servizi finestrati e ripostiglio. In stabile signorile immerso nel verde, dotato di portineria, ascensore ed impianto di riscaldamento centralizzato. Euro 1.550 spese condominiali e riscaldamento inclusi. Libero subito. Classe Energetica B – EP gl,nren 80,16 KWh/mqa La società Middlemen srl, con sede in Via M. Buonarroti 7, opera dal 1997 nel settore dell’intermediazione immobiliare su tutta la città di Milano sviluppando un’esperienza particolare nella vendita e nella locazione di abitazioni residenziali, ville ed uffici e nella commercializzazione di interi stabili di nuova costruzione.

Planimetrie

