Solari / Via G. Dezza

€ 1.430





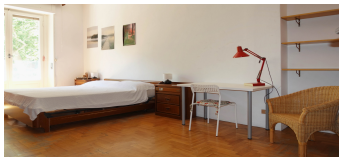

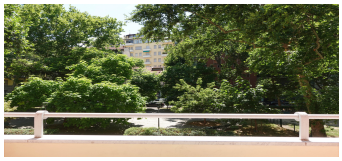



Image not found or type unknown RIFERIMENTO

Rif. 450629

Image not found or type unknown SUPERFICIE

86 m²

Image not found or type unknown PIANO

1

Image not found or type unknown STATO

Buono

Image not found or type unknown ARREDAMENTO

Arredato

Image not found or type unknown RISCALDAMENTO

Centralizzato

Image not found or type unknown CLASSE ENERGETICA

F

Image not found or type unknown SPESE

€ 200

Descrizione

Rif. 450629

Zona Solari / Via DezzaTre locali arredato ideale per condivisioni di studenti o giovani lavoratori. In una delle aree più vivaci e ben collegate di Milano, a pochi passi dalla nuova linea metropolitana M4 e circondato da negozi, supermercati e tutti i principali servizi, proponiamo in affitto un ampio e tranquillo appartamento arredato di circa 86 mq. L’immobile si trova al primo piano di uno stabile signorile dotato di servizio portineria. Internamente è composto da ingresso, una spaziosa cucina abitabile perfetta per momenti conviviali, due camere da letto, un bagno finestrato e un balcone affacciato sul verde. L’appartamento viene consegnato completamente arredato e si presta perfettamente alla condivisione tra studenti o lavoratori, grazie alla distribuzione razionale degli spazi e alla posizione strategica, ideale per chi desidera vivere Milano con comodità. Il canone mensile richiesto è di € 1.430, a cui si aggiungono € 200 di spese condominiali, comprensive anche del riscaldamento centralizzato. Disponibile da subito. C.E. F Epgl, nren 125,11 KWh/mqa. Rif. 450629