via Ravizza / De Angeli

€ 545.000









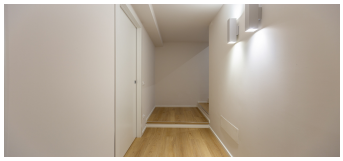

RIFERIMENTO **Rif. 430519**	SUPERFICIE **100 m²**	PIANO **seminterrato**
LOCALI **3**	STATO **Ottimo / Ristrutturato**	RISCALDAMENTO **Centralizzato**
CONDIZIONAMENTO **Sì**		

Descrizione

Rif. 430519

Via Ravizza / Alberto Mario – In zona residenziale di assoluto prestigio, a pochi passi da servizi e mezzi pubblici, proponiamo nuovo trilocale finemente ristrutturato. L’appartamento è dotato di tutti i confort: aria condizionata, impianto di ventilazione meccanica controllata oltre nuovo arredo cucina e armadio. Euro 545.000,00. Certificazione Energetica in fase di realizzazione. Rif. 430519

Planimetrie

